



R O M Â N I A
JUDEȚUL ALBA
CONSILIUL LOCAL AL
COMUNEI PIANU

H O T Ă R Ă R E A
nr.27 din 06.04.2022

Aprobarea Organigramei și a Statului de funcții a comunei Pianu

Consiliul Local al comunei Pianu, județul Alba, întrunit în ședința din data de 06.04.2022.

Întrucât anual se aprobă Organigrama și Statul de funcții al instituției, cu încadrarea în numărul maxim de posturi, stabilit prin Ordinul Prefectului nr.71/22 martie 2022 privind stabilirea numărului maxim de posturi, pentru anul 2022, pentru 79 de unități administrativ-teritoriale din județul Alba .

Având în vedere :

- a) Proiectul de hotărâre nr.18/28.03.2022 privind aprobarea Organigramei și a Statului de funcții a comunei Pianu;
- b) Referatul de aprobare nr.1785/28.03.2022 la proiectul de hotărâre nr.18/28.03.2022 privind aprobarea Organigramei și a Statului de funcții a comunei Pianu ;
- c) Raportul nr.1784/27.03.2022 întocmit de insp. Căruț Adriana ;
- d) Avizul favorabil al comisiei pe domenii a Consiliului Local Pianu .

În baza prevederilor :

- a) art.119, art.120 alin.(1) și (2) din Constituția României, modificată și completată prin Legea de revizuire a Constituției României nr.429/2003;
- b) art.4 din Carta europeană a autonomiei locale, adoptată la Strasbourg la 15 octombrie 1985, ratificată prin Legea nr. 199/1997;
- c) adresa nr.4708 din 22.03.2022 a Instituției Prefectul Județului Alba cu privire la procedura de stabilire a numărului maxim de posturi ce vor fi încadrate în anul 2022, la nivelul unităților administrativ-teritoriale din județul Alba ;
- d) art.III alin.(8¹) și (11) și a Anexei din OUG nr.63/2010 pentru modificarea și completarea Legii nr. 273/2006 privind finanțele publice locale, precum și pentru stabilirea unor măsuri financiare ;
- e) art.129 alin.(7) litera d) și art.197 din OUG nr.57/2019 privind Codul administrativ ;
- f) HCL Pianu nr.47/22.04.2013 privind aprobarea înființării Serviciului de Gospodărire Comunală Pianu și aprobarea Regulamentului de Organizare și Funcționare a acestuia .
- h) art.7 din Legea nr.554/2004 privind contenciosul administrativ ;

g) art.7 alin.(13) și art.8 alin.(1) a Legii nr.52/2003 privind transparență decizională în administrația publică,

i) art.47 a Legii nr.24/2000 republicată, privind normele de tehnică legislativă pentru elaborarea actelor normative.

În temeiul art.139 alin. (1),(3) litera g) și art.196 aliniat (1) litera a) din OUG nr.57/2019 privind Codul administrativ, adoptă prezenta:

HOTĂRÂRE

Art. 1 - Se aprobă Organigrama comunei Pianu, conform anexei nr.1, parte integrantă a prezentei hotărâri.

Art. 2 - (1) Se aprobă Statul de funcții al aparatului de specialitate al primarului comunei Pianu, județul Alba, conform Anexelor nr.2-8, parte integrantă a prezentei hotărâri.

Art. 3 - De ducerea la îndeplinire a prezentei hotărâri răspunde secretarul general al comunei Pianu.

Art. 4 - (1) Împotriva prezentei hotărâri se poate depune în termen de 30 de zile, o plângere prealabilă la Consiliul Local al comunei Pianu și dacă nu se primește un răspuns favorabil, în alte 30 de zile hotărârea poate fi atacată în fața instanței de contencios administrativ. Sau ea poate fi atacată direct în fața instanței de contencios administrativ - în termen de 30 de zile, conform prevederilor Legii nr.554/2004 privind contenciosul administrativ, fără a mai urma procedura prealabilă.

(2) Pentru motive temeinice, persoana care se consideră vătămată de prezenta hotărâre, poate introduce plângerea prealabilă și peste termenul prevăzut la alin.(1), dar nu mai târziu de 6 luni de la data emiterii hotărârii.

Art. 5 - (1) Prezenta hotărâre se aduce la cunoștință publică prin grija secretarului general al comunei Pianu – d-na Cristina Catargiu, totodată înaintând câte un exemplar : Instituției Prefectului Județului Alba ; Primarului comunei Pianu ; d-nei Catargiu Cristina; la dosarul de ședință.

(2) Publicitatea hotărârii se va asigura prin Monitorul Oficial al Comunei Pianu aflat pe pagina de internet www.primariapianu.ro.





PREȘEDINTE
DE ȘEDINȚĂ
Savu Gheorghe Petru



Contrasemnează pentru legalitate
SECRETAR GENERAL AL COM. PIANU,
Jr. Catargiu Camelia Cristina

**CARTUȘ NECESAR DE INSERAT PE ORICE HOTĂRÂRE A CONSILIULUI LOCAL AL COMUNEI,
DUPĂ SEMNĂTURA PREȘEDINTELUI DE ȘEDINȚĂ ȘI CEA A SECRETARULUI GENERAL AL COMUNEI**

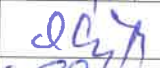
PROCEDURI OBLIGATORII ULTERIOARE ADOPTĂRII HOTĂRĂRII CONSILIULUI LOCAL AL COMUNEI PIANU NR. 27/2022

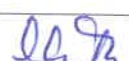
Nr. crt.	Operațiuni efectuate	Data ZZ/LL/AN	Semnătura persoanei responsabile să efectueze procedura
0	1	2	3
1	Adoptarea hotărârii s-a făcut cu majoritate . ¹⁾ <input type="radio"/> .Simplă <input checked="" type="radio"/> Absolută <input type="radio"/> Calificată	06/04/2022	
2	Comunicarea către primarul comunei ²⁾	07/04/2022	
3	Comunicarea către prefectul județului ³⁾	07/04/2022	
4	Aducerea la cunoștință publică ⁴⁺⁵⁾	07/04/2022	
5	Comunicarea, numai în cazul celei cu caracter individual ⁴⁺⁵⁾	.../.../2022	Nu este cazul
6	Hotărârea devine obligatorie ⁶⁾ sau produce efecte juridice ⁷⁾ , după caz	07/04/2022	

Extrase din Ordonanța de urgență a Guvernului nr. 57/2019 privind Codul administrativ:

*1) Art. 139 alin. (1): "În exercitarea atribuțiilor ce îi revin, consiliul local adoptă hotărâri, cu majoritate absolută sau simplă, după caz.

(2) Prin excepție de la prevederile alin. (1), hotărârile privind dobândirea sau înstrăinarea dreptului de proprietate în cazul bunurilor imobile se adoptă de consiliul local cu majoritatea calificată definită la art. 5 lit. dd), de două treimi din numărul consilierilor locali în funcție."

*2) Art. 197 alin. (2): "Hotărârile consiliului local se comunică primarului."

*3) Art. 197 alin. (1), adaptat: Secretarul general al comunei comunică hotărârile consiliului local al comunei prefectului în cel mult 10 zile lucrătoare de la data adoptării ... "

*4) Art. 197 alin. (4): "Hotărârile ... se aduc la cunoștința publică și se comunică, în condițiile legii, prin grija secretarului general al comunei."

*5) Art. 199 alin. (1): "Comunicarea hotărârilor ... cu caracter individual către persoanele cărora li se adresează se face în cel mult 5 zile de la data comunicării oficiale către prefect."

*6) Art. 198 alin. (1): "Hotărârile ... cu caracter normativ devin obligatorii de la data aducerii lor la cunoștință publică."

*7) Art. 199 alin. (2): "Hotărârile ... cu caracter individual produc efecte juridice de la data comunicării către persoanele cărora li se adresează."

ORGANIGRAMA COMUNEI PIANU

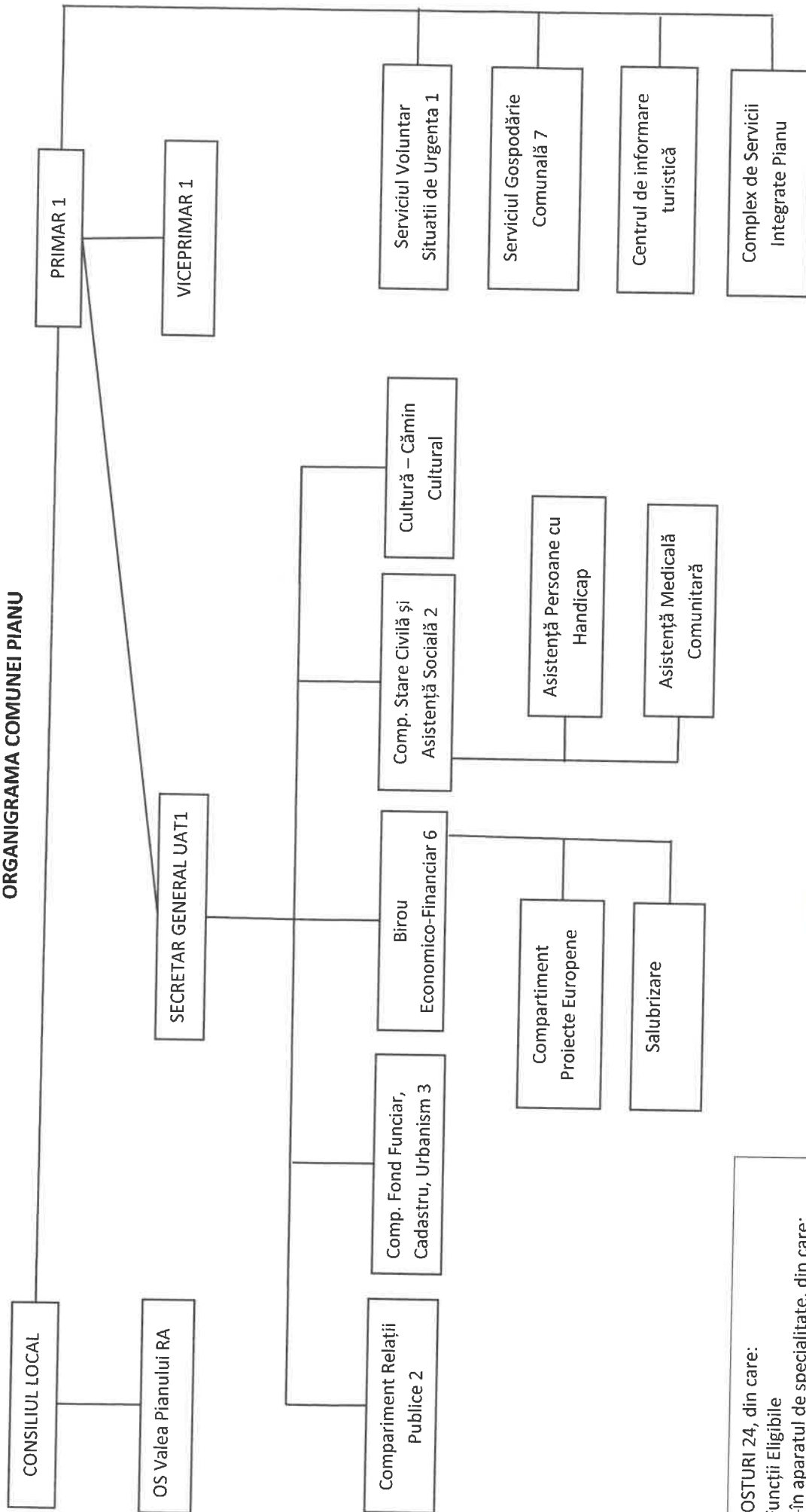

NR. POSTURI 24, din care:
a) 2-Funcții Eligibile
b) 22-în aparatul de specialitate, din care:
Funcții Publice de Conducere - 2
Funcții Publice de Execuție - 10
Funcții Contractuale de Conducere - 1
Funcții Contractuale de Execuție - 9



Contrasemnează pentru legalitate
SECRETAR GENERAL AL COMUNEI PIANU,
Jr. Catargiu Camelia Cristina

STAT DE FUNCȚII PIANU

Nr. crt.	STRUCTURA	FUNCTIE DE DEMNITATE PUBLICA	de conducere		Clasa	Gradul profesional	Nivelul studiilor	Funcția contractuală		Treapta profesională	Nivelul studiilor	Nivelul de salarizare
			de conducere	de execuție / nivel de salarizare*				de conducere	de execuție			
1.	PETRUSE MARIN IOAN	primar										
2.	VOIȘAN LAZĂR	viceprimar										
3.	CATARGIU CAMELIA CRISTINA	secretar general al comunei			II	S						
	BIROU ECONOMIC FINANCIAR											
4.	CARUT MIHAI	șef birou			II	S						
5.	VACANT			consilier achiziții publice	I	debutant	S					
6.	Ghibu Diana Maria			inspector	I	asistent	S					
7.	Ghibu Ana			inspector	I	debutant	S					
8.	Ivan Ioana Elisabeta			referent	III	debutant	M					
9.	Dura Sinziana							casier	I	G		
	COMP.FOND FUNCJAR, CASASTRU ȘI URBANISM											
10.	CIBU ALINA			inspector	I	debutant	S					
11.	Cristea Maria Daniela			inspector	I	asistent	S					
12.	CAPĂȚĂ ȘTEFAN-TITU			consilier	I	superior	S					
	COMP. STARE CIVILĂ ȘI ASISTENȚĂ SOCIALĂ											
13.	VIȘAN IOANA SILVIA			inspector	I	debutant	S					
14.	STANUS ILIE ILIȘOR			referent	III	superior	M					
	COMPARTIMENT RELAȚII PUBLICE											
15.	BODEA GABRIELA			inspector	I	asistent	S					
16.	CĂRUȚ AURELIA ADRIANA			inspector	I	asistent	S					
	SERV.VOLUNTAR SITUAȚII DE URGENȚĂ											
17.	ALION DUMITRU							șef serviciu			M	

SERVICIU GOSPODĂRIRE COMUNALĂ									
18.	NEAGU INGRIT						guard	II	G
19.	CĂRUȚ MOISE						muncitor calificat	IV	G
20.	COSMA CLAUDIU						muncitor calificat	IV	G
21.	GANEA SIMION						muncitor calificat	IV	G
22.	MATEI LAURENȚIU						muncitor calificat	III	G
23.	STAN DANIEL PETRICĂ						muncitor calificat	III	G
24.	NISTOR DUMITRU						muncitor necalificat	I	G

NR. TOTAL FUNCȚII PUBLICE	12
NR. TOTAL FUNCȚII PUBLICE DE CONDUCERE	2
NR. TOTAL FUNCȚII PUBLICE DE EXECUȚIE	10
NR. TOTAL FUNCȚII DE CONDUCERE (ALEȘI LOCALI)	2
NR. TOTAL FUNCȚII CONTRACTUALE	10
NR. TOTAL FUNCȚII CONTRACTUALE DE CONDUCERE	1
NR. TOTAL FUNCȚII CONTRACTUALE DE EXECUȚIE	9
NR. TOTAL FUNCȚII ÎN INSTITUȚIE	24



PREȘEDINTE,
Savu Gheorghe Petru

SECRETAR GENERAL COMUNA PIANU,
Catargiu Camelia Cristina

(Handwritten signature in blue ink)

STAT DE FUNCȚII CULTURĂ - Cămin Cultural

Nr. crt.	STRUCTURA	FUNCȚIE DE DEMNITATE PUBLICĂ	Funcția publică			Clasa	Gradul profesional	Nivelul studiilor	Funcția contractuală		Treapta profesională	Nivelul studiilor	Nivelul de salarizare
			înalț funcționar public	de conducere	de execuție / nivel de salarizare*				de conducere	de execuție			
	CULTURĂ - Cămin Cultural												
1	Bunea Lucreția									magaziner	II	M	

NR. TOTAL	1
NR. TOTAL FUNCȚII CONTRACTUALE DE EXECUȚIE	1

PREȘEDINTE, SECRETAR GENERAL COMUNA PIANU,
Savu Gheorghe-Petru
Catargiu Camelia Cristina



Anexa nr.4 la HCL nr.27/06.04.2022

STAT DE FUNCȚII ASISTENȚĂ MEDICALĂ COMUNITARĂ

Nr. crt.	STRUCTURA	FUNCȚIE DE DEMNITAT E PUBLICĂ	Funcția publică			Clasa	Gradul profesional	Nivelul studiilor	Funcția contractuală		Treapta profesională	Nivelul studiilor	Nivelul de salarizare
			înalț funcționar public	de conducere	de execuție / nivel de salarizare*				de conducere	de execuție			
	ASISTENȚĂ MEDICALĂ COMUNITARĂ												
1	Pilug Codruța									Asistent medical comunitar		PL	

NR. TOTAL	1
NR. TOTAL FUNCȚII CONTRACTUALE DE EXECUȚIE	1

PREȘEDINTE,
Savu Gheorghe Petru



SECRETAR GENERAL COMUNA PIANU,
Catargiu Camelia Cristina

Handwritten signature in blue ink.

#NUME?

Anexa nr.5 la HCL nr.27/06.04.2022

STAT DE FUNCȚII SERVICIU VOLUNTAR PENTRU SITUAȚII DE URGENȚĂ

Nr. crt.	STRUCTURA	FUNCTIE DE DEMNITATE PUBLICA	Funcția publică			Clasa	Gradul profesional	Nivelul studiilor	Funcția contractuală		Nivelul studiilor	Nivelul de salarizare
			înalț funcționar public	de conducere	de execuție / nivel de salarizare*				de conducere	de execuție		
	SERVICIUL VOLUNTAR PENTRU SITUAȚII DE URGENȚĂ											
1	ALION DUMITRU									șef serviciu	M	
2	VOLUNTAR											
3	VOLUNTAR											
4	VOLUNTAR											
5	VOLUNTAR											
6	VOLUNTAR											
7	VOLUNTAR											
8	VOLUNTAR											
9	VOLUNTAR											
10	VOLUNTAR											
11	VOLUNTAR											
12	VOLUNTAR											
13	VOLUNTAR											

NR. TOTAL	13
NR. TOTAL FUNCȚII CONTRACTUALE DE CONDUCERE	1

PREȘEDINTE, SECRETAR GENERAL COMUNA PIANU,
Savu Gheorghe Petru * Catargiu Camelia Cristina



Anexa nr.6 la proiectul la HCL nr.27/06.04.2022

STAT DE FUNCȚII ASISTENȚĂ PERSONALĂ A PERSOANELOR CU HANDICAP GRAV

Nr. crt.	STRUCTURA	FUNCTIE DE DEMNITATE PUBLICĂ	Funcția publică			Clasa	Gradul profesional	Nivelul studiilor	Funcția contractuală		Treapta profesională	Nivelul studiilor	Nivelul de salarizare
			înalt funcționar public	de conducere	de execuție / nivel de salarizare*				de conducere	de execuție			
1	Balog Elena									asistent personal	Gradația 2	G	
2	Bunea Maria									asistent personal	Gradația 3	G	
3	Băra Elisabeta									asistent personal	Gradația 3	G	
4	Cocină Ioan									asistent personal	Gradația 0	G	
5	Constantinescu Augustin									asistent personal	Gradația 0	G	
6	Cristea Dorina									asistent personal	Gradația 5	G	
7	Didin Maria									asistent personal	Gradația 4	G	
8	Dobra Dorina									asistent personal	Gradația 5	G	
9	Duiculete Anuța Nelica									asistent personal	Gradația 5	G	
10	Ghib Sânziana Maria									asistent personal	Gradația 2	G	
11	Ghișa Silvia									asistent personal	Gradația 0	G	
12	Hornoi Maria Violeta									asistent personal	Gradația 3	G	
13	Iosif Viorel Ioan									asistent personal	Gradația 2	G	

14	Lungu (Nistor) Florentina Elena																						Gradația 0	asistent personal	Gradația 0	G	
15	Maier Matei Ioan																							Gradația 5	asistent personal	Gradația 5	G
16	Matei Elena																							Gradația 0	asistent personal	Gradația 0	G
17	Matei Nicolae																							Gradația 2	asistent personal	Gradația 2	G
18	Matei Vasile																							Gradația 0	asistent personal	Gradația 0	G
19	Mihăilescu Maria																							Gradația 1	asistent personal	Gradația 1	G
20	Neagu Daniela																							Gradația 5	asistent personal	Gradația 5	G
21	Neagh Valentin Simion																							Gradația 2	asistent personal	Gradația 2	G
22	Neghiu Sofia																							Gradația 5	asistent personal	Gradația 5	G
23	Popa Ana Mihaela																							Gradația 2	asistent personal	Gradația 2	G
24	Popa Paraschiva																							Gradația 2	asistent personal	Gradația 2	G
25	Răhăian Elisabeta																							Gradația 2	asistent personal	Gradația 2	G
26	Rotariu Ionela Maria																							Gradația 4	asistent personal	Gradația 4	G
27	Stoian Angela																							Gradația 4	asistent personal	Gradația 4	G
28	Trif Valeria																							Gradația 0	asistent personal	Gradația 0	G
29	Voșan Ana																							Gradația 5	asistent personal	Gradația 5	G
30	Vacant																							Gradația 5	asistent personal	Gradația 5	G
31	Vacant																							Gradația 4	asistent personal	Gradația 4	G
32	Vacant																							Gradația 0	asistent personal	Gradația 0	G
33	Vacant																							Gradația 0	asistent personal	Gradația 0	G
34	Vacant																							Gradația	asistent personal	Gradația	G

35	Vacant								asistent personal	Gradația	G
36	Vacant								asistent personal	Gradația	G
37	Vacant								asistent personal	Gradația	G
38	Vacant								asistent personal	Gradația	G
39	Vacant								asistent personal	Gradația	G
40	Vacant								asistent personal	Gradația	G

Nota: Numărul de posturi poate să crească sau să scadă în funcție de persoanele asistate și de valabilitatea certificatelor care atesta gradul de handicap

ASISTENȚI PERSONALI AI PERS CU HANDICAP GRAV	
NR. TOTAL FUNCȚII CONTRACTUALE DE EXECUȚIE	40

NR. TOTAL FUNCȚII ASISTENȚĂ PERSONALĂ A PERSOANELOR CU HANDICAP GRAV	40
--	----



SECRETAR GENERAL COMUNA PIANU,
Jr. Catargiu Camelia Cristina

Camelia Cristina Catargiu