

ROMÂNIA
JUDEȚUL ALBA
COMUNA PIANU
CONSILIUL LOCAL

HOTĂRÂREA

Nr. 7 din 12.01.2011

Aprobarea modificării organigramei și a statutului de funcții
a aparatului de specialitate a primarului pe anul 2011

Consiliul Local al comunei Pianu, județul Alba întrunit în ședința ordinară din 12.01.2011 .

Luând în dezbatere :

- expunerea de motive și proiectul de hotărâre pentru aprobarea modificării organigramei și a statutului de funcții a aparatului de specialitate a primarului pe anul 2011;
- avizul ANFP nr.492515/11.08.2010;
- raportul de specialitate nr.33/10.01.2011 întocmit de secretar Jr. Catargiu Camelia Cristina;
- avizul favorabil al comisiei pe domenii .

Având în vedere prevederile OUG nr.63/30.06.2010 pentru modificarea și complectarea Legii nr.273/2006 privind finanțele publice locale, precum și pentru stabilirea unor măsuri financiare, ale Ordonanței Guvernului Nr. 10 din 30 ianuarie 2008 privind nivelul salariilor de baza și al altor drepturi ale personalului bugetar salarizat potrivit Ordonanței de urgență a Guvernului nr. 24/2000 privind sistemul de stabilire a salariilor de baza pentru personalul contractual din sectorul bugetar și personalului salarizat potrivit anexelor nr. II și III la Legea nr. 154/1998 privind sistemul de stabilire a salariilor de baza în sectorul bugetar și a indemnizațiilor pentru persoane care ocupă funcții de demnitate publică, precum și unele măsuri de reglementare a drepturilor salariale și a altor drepturi ale personalului contractual salarizat prin legi speciale, ale Ordonanței Guvernului Nr. 9 din 30 ianuarie 2008 pentru modificarea Ordonanței Guvernului nr. 6/2007 privind unele măsuri de reglementarea drepturilor salariale și a altor drepturi ale funcționarilor publici până la intrarea în vigoare a legii privind sistemul unitar de salarizare și alte drepturi ale funcționarilor publici și pentru acordarea unor creșteri salariale pentru funcționarii publici în anul 2008, ale Legii nr.188/1999 cu modificările și completările ulterioare, ale prevederilor Instrucțiunilor pentru elaborarea Planului de ocupare a funcțiilor publice din Ordinul 7660/2006 a președintelui ANFP, coroborate cu prevederile art.36(2) litera a) din Legea nr.215/2001 privind administrația publică locală, republicată

ORGANIGRAMA
aparaturii de specialitate a primarului Comunei Pianu

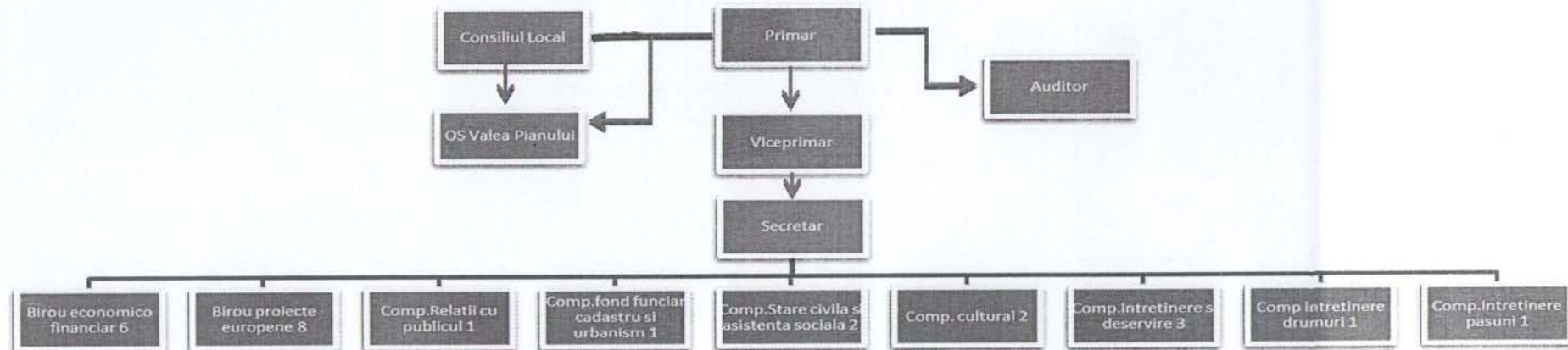

Nr. posturi 31 din care
a) functii eligibile 2
b) in aparatul de specialitate 29 din care
functii publice de conducere 2
functii publice de executie 9
functii contractuale 18

PREȘEDINTE,
MUNTIU IOAN



SECRETAR,
CATARGIU CAMELIA CRISTINA

STAT DE FUNCȚII PIANU

| Nr. crt. | STRUCTURA | FUNCTIE DE DEMNITATE PUBLICĂ | Funcția publică | | | Clasa | Gradul profesional | Treapta de salarizare | Nivelul studiilor | Funcția contractuală | | Treapta profesională | Nivelul studiilor | Nivelul de salarizare |
|----------|--|------------------------------|-------------------------|--------------|------------------------------------|-------|--------------------|-----------------------|-------------------|----------------------|-------------|----------------------|-------------------|-----------------------|
| | | | înalț funcționar public | de conducere | de execuție / nivel de salarizare* | | | | | de conducere | de execuție | | | |
| 1. | PETRUSE MARIN IOAN | primar | | | | | | | | | | | | |
| 2. | ALION DUMITRU | viceprimar | | | | | | | | | | | | |
| 3. | | | | | | | | | | Consilier | I | S | | |
| 4. | SECRETAR BIROU ECONOMIC FINANCIAR | | | secretar | | | | S | | | | | | |
| 5. | | | | șef birou | consilier | I | principal | 1 | S | | | | | |
| 6. | | | | | consilier | I | principal | 3 | S | | | | | |
| 7. | | | | | inspector | I | asistent | 3 | S | | | | | |
| 8. | | | | | inspector | I | debutant | | S | | | | | |
| 9. | | | | | referent | III | superior | 2 | M | | | | | |
| 10. | | | | | | | | | | referent | III | M | | |
| | COMPARTIMENT FOND FUNCJAR, CASASTRU ȘI URBANISM | | | | | | | | | | | | | |
| 11. | | | | | consilier | I | superior | 2 | S | | | | | |
| 12. | | | | | referent | III | superior | 1 | M | | | | | |
| 13. | | | | | referent | III | superior | 2 | M | | | | | |
| | COMPARTIMENT STARE CIVILĂ ȘI ASISTENȚĂ SOCIALĂ | | | | | | | | | | | | | |
| 14. | | | | | referent | III | superior | 2 | M | | | | | |
| 15. | | | | | | | | | | inspector | debutant | S | | |
| | COMPARTIMENT RELAȚII CU PUBLICUL | | | | | | | | | | | | | |
| 16. | | | | | inspector | I | debutant | | S | | | | | |
| | BIROU PROIECTE EUROPENE | | | | | | | | | | | | | |
| 17. | | | | | | | | | | inspector | debutant | S | | |
| 18. | | | | | | | | | | inspector | debutant | S | | |
| 19. | | | | | | | | | | inspector | debutant | S | | |
| 20. | | | | | | | | | | inspector | debutant | S | | |
| 21. | | | | | | | | | | inspector | debutant | S | | |
| 22. | | | | | | | | | | inspector | debutant | S | | |
| 23. | | | | | | | | | | inspector | debutant | S | | |
| 24. | | | | | | | | | | inspector | debutant | S | | |

| | | | | | | | | | | | | | | | | | | | |
|-----|---------------------------------------|--|--|--|--|--|--|--|--|--|--|--|----------------------|-------------|---|--|--|--|--|
| | COMPARTIMENT ÎNTREȚINERE ȘI DESERVIRE | | | | | | | | | | | | | | | | | | |
| 25. | | | | | | | | | | | | | muncitor întreținere | VI | G | | | | |
| 26. | | | | | | | | | | | | | muncitor întreținere | necalificat | G | | | | |
| 27. | | | | | | | | | | | | | guard | II | G | | | | |
| | COMPARTIMENT ÎNTREȚINERE DRUM | | | | | | | | | | | | | | | | | | |
| 28. | | | | | | | | | | | | | muncitor întreținere | necalificat | G | | | | |
| | COMPARTIMENT ÎNTREȚINERE PĂȘUNI | | | | | | | | | | | | | | | | | | |
| 29. | | | | | | | | | | | | | paznic | I | G | | | | |
| | COMPARTIMENT CULTURĂ | | | | | | | | | | | | | | | | | | |
| 30. | | | | | | | | | | | | | bibliotecar | 1A | M | | | | |
| 31. | | | | | | | | | | | | | magaziner | II | G | | | | |
| | | | | | | | | | | | | | | | | | | | |
| | | | | | | | | | | | | | | | | | | | |

| | |
|---|----|
| NR. TOTAL FUNCȚII PUBLICE | 11 |
| NR. TOTAL FUNCȚII PUBLICE DE CONDUCERE | 2 |
| NR. TOTAL FUNCȚII PUBLICE DE EXECUȚIE | 9 |
| NR. TOTAL FUNCȚII CONTRACTUALE DE CONDUCERE | 2 |
| NR. TOTAL FUNCȚII CONTRACTUALE DE EXECUȚIE | 18 |

| | |
|---------------------------------|----|
| NR. TOTAL FUNCȚII ÎN INSTITUȚIE | 31 |
|---------------------------------|----|

PREȘEDINTE,

SECRETAR.

MUNTIU IOAN

CATARGIU CAMELIA CRISTINA

